РЕПУБЛИКА СРБИЈА
ВЛАДА
МИНИСТАРСТВО ГРАЂЕВИНАРСТВА, САОБРАЋАЈА И ИНФРАСТРУКТУРЕ

ИЗМЕНА И ДОПУНА ПРОСТОРНОГ ПЛАНА ПОДРУЧЈА ПОСЕБНЕ НАМЕНЕ ИНФРАСТРУКТУРНОГ КОРИДОРА ЖЕЛЕЗНИЧКЕ ПРУГЕ БЕОГРАД-СУБОТИЦА-ДРЖАВНА ГРАНИЦА (КЕЛЕБИЈА)

Спровођење плана, бр.4.6.

Спровођења плана на територији
ОПШТИНЕ ВРБАС

Размера 1:2500

јул 2019.године

ЛЕГЕНДА:

ГРАНИЦЕ

- Граница плана – детаљна разрада
- Анализиран – подотсак елемнти границе Плана – детаљне разраде
- Заштитни пружни појас 100m
- Инфраструктурни појас 25m
- Граница општине
- Граница К.О.

ЕЛЕКТРОНСКЕ КОМУНИКАЦИЈЕ

- Постојећа ТК инфраструктура
- Планирана ТК инфраструктура
- Постојећа ТК инфраструктура која се укида
- Постојећи ТК стуб
- Планирани ТК стуб
- Постојећи ТК наставак
- Планирани ТК наставак
- ТК сигнали
- ТК окно
- Постојећа ТК канелета
- Планирана ТК каналета
- Планирани ТК стуб за GSMR

ГАСОВОДНА ИНФРАСТРУКТУРА

- Гасовод притиска преко 16 bara - постојећи
- Гасовод притиска до 16 bara - постојећи
- Топливе - вреловоди
- Бушотинск цевовод

ЕЛЕКТРОЕНЕРГЕТСКА ИНФРАСТРУКТУРА

- Постојећи надземни вод 1kV
- Постојећи кабловски вод 1kV
- Постојећи кабловски вод 10kV
- Постојећи надземни вод 20kV
- Постојећи кабловски вод 20kV
- Постојећи надземни вод 35kV
- Постојећи кабловски вод 35kV
- Електросунчна подстанница 110/25kV, 10MVA

ВОДНА ИНФРАСТРУКТУРА

- Постојећи водовод
- Планиран водовод
- Постојећа фекална канализација
- Планирана фекална канализација
- Постојећа кишна канализација
- Планирана кишна канализација
- Постојећа општа канализација
- Планирана дренажа
- Постојећи канал
- Планирана регулација водотока
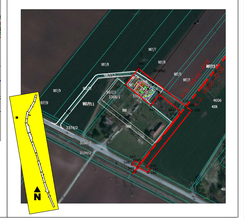
- Пруга - колосеци са стационажом
- Станична зграда
- Технолошки објекти
- Надвожњак
- Подвожњак
- Галерија
- Девијација пута
- Друмско пешачки подвожњак
- Пешачко - бициклистичко - колски подвожњак
- Пропуст за животиње
- Пешачки потходник
- Мост АБ
- Пропуст у трупу пруге
- Дренажа - канал
- Уљопно поље
- Ограда пруге